

REGLAMENTO

III MILLA SOLIDARIA

C.E.I.P. MIGUEL ORTUÑO

TRAIL 11 K 335 D+
Competitivo

MARCHA SOLIDARIA
NO Competitivo

CARRERAS ESCOLARES
NO Competitivo

6 ABRIL 2025



en beneficio de:
Aladina
FUNDACIÓN



TRAIL running
región de murcia
2025



Gimnasio Fundación Aladina

Nuevo Gimnasio en el Hospital Materno Infantil Virgen de l'Arrixaca en Murcia

INSCRIPCIONES Y RECORRIDOS EN: alcanzatumeta.es/iii-milla-solidaria-ceip-miguel-ortuno/



TRAIL running
región de murcia
2025



Organización

La **III Milla Solidaria CEIP Miguel Ortuño**, está organizada por la división Ampa Deportes del CEIP Miguel Ortuño (Yecla) con la colaboración del Excmo. Ayuntamiento de Yecla y el Servicio Municipal de Deportes. Se celebrará el día 6 de Abril del 2025.

Esta edición será en beneficio de la Fundación Aladina, para el proyecto "Gimnasio Fundación Aladina", nuevo gimnasio en el Hospital Materno Infantil Virgen de l'Arrixaca de Murcia. Asociación cuya misión principal es acompañar y hacer felices a los niños enfermos de cáncer y sus familias, durante todo el proceso de la enfermedad.

Fecha de celebración

La **III Carrera Milla Miguel Ortuño** se celebrará el domingo 6 de abril 2025, a partir de las 9.30 horas. La prueba se celebrará en las instalaciones del Colegio Miguel Ortuño y Calle Játiva.



Inscripciones y recogida de dorsal

Las inscripciones podrán realizarse en la plataforma online www.famu.es pudiéndose realizar la inscripción hasta el jueves día 3 de abril hasta las 20:00 h para la modalidad TRAIL y hasta un día antes de la prueba en la modalidad ESCOLAR y SOLIDARIA. Realizando esta inscripción ya da el consentimiento para realizar dicha actividad.

La recogida de dorsales será el mismo día de la prueba en las instalaciones del Colegio Miguel Ortuño, de 8:00-9:00 h. para la modalidad Trail y hasta los 30 minutos antes de cada prueba para el Cross Escolar y Marcha Senderista.

Objetivos específicos

- Fomentar el deporte entre los alumnos y la comunidad del CEIP Miguel Ortuño, así como el del pueblo en general.
- Fomentar hábitos de vida saludable, trabajo en equipo y la participación en eventos deportivos de los niños de nuestra ciudad y sus familiares.
- Dar a conocer el entorno paisajístico y el relieve orográfico de nuestro término municipal.
- Fomentar el cuidado del entorno que nos rodea.
- Apoyar a las personas que quieran iniciarse en las marchas o carreras de montaña.
- Promover actividades deportivas como alternativa turística para dar a conocer nuestra ciudad.
- Colaborar con asociaciones principalmente enfocadas a niños con cualquier tipo de problema.

Normas generales

No se permite el abandono de cualquier objeto en el transcurso de la carrera.

No está permitido el corte de cualquier rama, planta, flor, en todo el recorrido de la prueba.

Se insta a todos los participantes a la recogida de cualquier envoltorio en el recorrido de la prueba. Se colocarán contenedores en las inmediaciones de la llegada para poder depositarlos, así como en los avituallamientos.

INFORMACIÓN DE ECO-RESPONSABILIDAD

La organización, atendiendo a criterios de sostenibilidad de la prueba y respetar los espacios naturales por los que transcurre, establece las siguientes medidas:

Informar a los participantes de las distintas características de los parajes por los que discurre la travesía.

Ausencia de señales de cualquier tipo que puedan ensuciar o degradar el entorno por el que pasen los participantes.

Exigir a los participantes respeto por el entorno por el que transcurren.

El principio de Eco-Responsabilidad es el impacto nulo sobre el medio ambiente y la máxima sensibilización de los participantes de proteger el entorno por el que transcurren.

Se realizará una revisión exhaustiva de la zona antes y después de la prueba, para asegurarse de que el impacto en el ecosistema sea totalmente neutro.

Participación

- **CROSS ESCOLAR:** Podrán participar todos los niños que lo deseen, sin distinción de sexo desde los nacidos entre los años 2008 y 2021.
- **MARCHA SOLIDARIA:** Categoría absoluta, todos los públicos.
- **TRAIL 11 KM:** Categoría absoluta masculina y femenina para los nacidos en el año 2007 y anteriores.

Pruebas y distancias

- **CROSS ESCOLAR NO COMPETITIVA.** Transcurrirá en el interior del colegio y en las inmediaciones, entre distancias desde 250 mts. Hasta 2000 mts.
- **MARCHA SOLIDARIA:** Categoría absoluta, para todos los públicos. La participación se hará andando o corriendo y una distancia de 1,600 km.
- **TRAIL COMPETITIVO:** Categoría absoluta, masculino y femenino, para los nacidos en el año 2007 y anteriores. La participación será por el Monte Castillarejos (Yecla) en una distancia de 11 km con 335 desnivel positivo.

Categoría	Modalidades	Fecha Nacimiento	Distancias	Desnivel	Hora Salida	Competitiva
ABSOLUTA	TRAIL	2007 y anteriores	11 K	335 d+	9:30	SI
Juvenil	CROSS ESCOLAR	2008-2009	2000 mts.	-	11:30	NO
Cadete	CROSS ESCOLAR	2010-2011	1500 mts.	-	11:45	NO
Infantil	CROSS ESCOLAR	2012-2013	1000 mts.	-	11:55	NO
Alevín	CROSS ESCOLAR	2014-2015	750 mts.	-	12:05	NO
Benjamín	CROSS ESCOLAR	2016-2017	500 mts.	-	12:15	NO
Prebenjamín	CROSS ESCOLAR	2018-2019	400 mts.	-	12:25	NO
Chupetines	CROSS ESCOLAR	2020-2021	250 mts.	-	12:30	NO
ABSOLUTA	MARCHA SOLIDARIA	Todos los públicos	1 MILLA	-	12:40	NO

- **CROSS ESCOLAR Y MARCHA SOLIDARIA.** Se establece como “no competitiva”, no existiendo trofeos por clasificación.
- **TRAIL 11 KM.** Se establecen 3 premios absolutos a la categoría femenina y 3 premios absolutos a la categoría masculina.

RECORRIDOS

Cross Escolar



Marcha Senderista



Trail 11 Km



<https://es.wikiloc.com/rutas-carrera-por-montana/trail-solidario-miguel-ortuno-201245401#wp-201245402>

- Datos Técnicos: **Recorrido Circular**
- Distancia: **11 Km**
- Desnivel: **335 d+**
- Hora de salida: **9:30 h.**
- Tiempo máximo: **2:30 h.**



Trail Running → España → Murcia → Yecla

Trail Solidario Miguel Ortuño



Aplaudir



Comentar



Valorar



Guardar en una Lista



Compartir

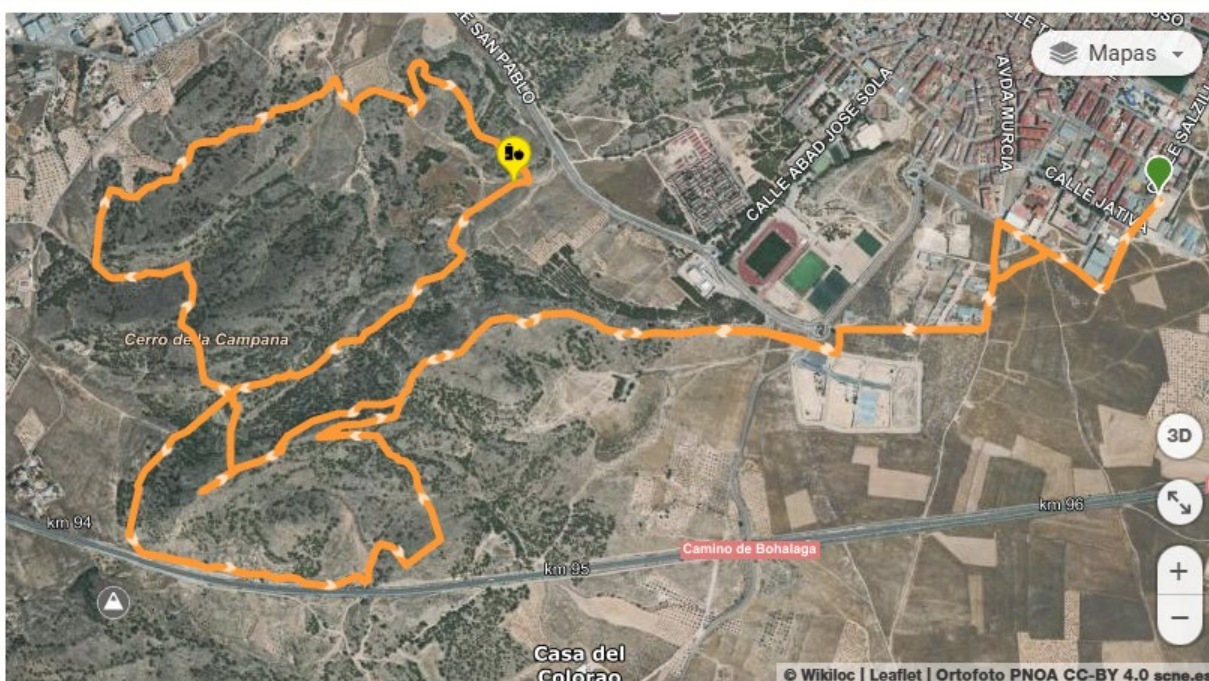

767 m



TIEMPOS DE CONTROL Y AVITUALLAMIENTOS

1º control y avituallamiento **km 5,8** / tiempos de paso 09.57 h. a 10.55 h.

38°36'19.8"N 1°07'28.2"W

<https://maps.app.goo.gl/5P25fCByLfymunQu9>

2º control y avituallamiento final **km 11** / tiempos de paso 10.41 h. a 11.40 h.

38°36'19.2"N 1°06'23.9"W

<https://maps.app.goo.gl/Cft5wYsiupPXkbWq9>



Avituallamiento y otros servicios

- **Carreras infantiles y marcha solidaria:** Se establece un avituallamiento de agua y fruta en meta.
- **Trail 11 KM.** Se establecen dos avituallamientos de agua y fruta. 1 avituallamiento en el 5,8 km y 1 avituallamiento en meta.

Sorteos y premios

- **CROSS ESCOLAR:** No habrá premios por categorías. Se premiará con una bolsa obsequio para todos los niños participantes que se inscriban hasta un día antes de la carrera.
- **MARCHA SENDERISTA:** No habrá premios por categorías.
- **TRAIL 11 KM COMPETITIVO:** Se establecen los siguientes premios por las categorías masculino y femenino:
 - **3 primeros absolutos**
 - **Senior:** de 18-39 años
 - **Master:** de 40-65 años y posteriores

Descalificaciones

Todos los participantes deberán incluir su dorsal original perfectamente visible. Se descalificará a todo aquel atleta que entre en meta sin el dorsal; no realice el recorrido al completo; no lleve correctamente colocado el dorsal o, en algún momento de la prueba lleve el dorsal asignado a otra persona; del mismo modo se descalificará a quien manifieste actitudes antideportivas a juicio del Comité Técnico organizador de la prueba o incumpla cualquier otra norma contemplada en las normas de la FAMU; R.F.E.A O WA. Los corredores descalificados perderán toda opción a premio.

Precios y Reembolso

PRECIOS DE INSCRIPCIÓN:

- **MODALIDAD TRAIL:**
 - Federados en FAMU, ciclismo (FCRM), triatlón (FTRM), Montañismo FEDME Y FMRM: **14€**
 - No Federados: **16€**

No se permitirá la cesión de dorsal, pero se podrá solicitar la anulación y reembolso de la inscripción a través de la plataforma de inscripciones.

Hasta el 15 de marzo el reembolso será del 50% del precio de la inscripción.

- MODALIDAD CROSS ESCOLAR Y MARCHA SENDERISTA:

- Se establece un único precio de 6 euros.

Una vez realizada la inscripción, la aportación NO SERÁ REEMBOLSABLE, destinándose a la Fundación Aladina.

Derechos de imagen y Protección de datos

Todos los participantes, por el hecho de formalizar su inscripción, aceptan el presente reglamento y dan su consentimiento para que el AMPA Deportes traten informáticamente y con finalidad exclusivamente deportiva y promocional sus datos de carácter personal, así como su imagen dentro de la prueba mediante fotografías, vídeos, etc. De acuerdo con lo establecido en la Ley Orgánica 15/1999 de 13 de diciembre de la Protección de Datos de Carácter Personal, el participante podrá ejercer su derecho de Acceso a estos ficheros con el objeto de rectificar o cancelar de forma parcial o total su contenido.

Aceptación

La organización no se responsabiliza de los diferentes perjuicios o lesiones que se pudieran ocasionar derivado de la participación en la actividad.

Todos los participantes, por el hecho de inscribirse, aceptan todas las normas incluidas en el presente reglamento.

Mapa accesos

